

**Региональный сегмент данных
ЕИАС на территории Томской области.
Регистрация и подключение к системе**

Оглавление

1. Регистрация на портале ЕИАС	2
2. «Личный кабинет» пользователя в РСД ЕИАС Томской области	8
• Формирование заявки на подключение к другому региону	8
• Загрузка сертификата электронной подписи на сервер	9
• Сменить пароль	9
• Редактирование информации пользователя	11
3. Настройка модуля «ЕИАС:Мониторинг»	11

1. Регистрация на портале ЕИАС

Перед настройкой приложения «ЕИАС Мониторинг», необходимо зарегистрироваться в региональном сегменте данных ЕИАС на территории Томской области (далее - РСД ЕИАС Томской области) на сайте: <https://regportal-tariff.ru/>.

Перейдите по указанному адресу и выберите раздел «Регистрация» (Рисунок 1).

https://regportal-tariff.ru/L

Вход

ЕИАС Региональная система: Вход

Имя пользователя

Пароль

[Забыли пароль?](#) Остаться в системе

[Регистрация](#)

Вход

Рисунок 1. Регистрация в РСД ЕИАС Томской области

ИНН
1111111111

Я - индивидуальный предприниматель

КПП
1111111111

Название
Test1

Телефон
(3822) 000-000

Факс
111-111

Почтовый адрес
634XXX, г. Томск, ул. Уютная д.5, кв. 32

Виды деятельности

<input type="checkbox"/> Аптеки	<input type="checkbox"/> Транспорт	<input type="checkbox"/> Электроэнергетика. Генерация ЭЭ
<input type="checkbox"/> Водоотведение	<input type="checkbox"/> Управляющие компании	<input type="checkbox"/> Электроэнергетика. Передача ЭЭ
<input type="checkbox"/> Газ	<input type="checkbox"/> Утилизация ТБО	<input type="checkbox"/> Электроэнергетика. Сбыт ЭЭ
<input type="checkbox"/> Горячее водоснабжение	<input type="checkbox"/> Холодное водоснабжение	<input type="checkbox"/> Прочие
<input type="checkbox"/> Тепловая энергетика	<input type="checkbox"/> Электроэнергетика	

Органы власти

<input type="checkbox"/> Муниципальные образования	<input type="checkbox"/> Муниципальные районы
--	---

Далее

Рисунок 2. Ввод данных организации

Заполните сведения об организации (Рисунок 2) и нажмите кнопку «Далее».

Примечание.

- если Вы являетесь индивидуальным предпринимателем, необходимо сделать соответствующую отметку (поле КПП будет недоступно для заполнения);
- органы власти при регистрации должны сделать соответствующую отметку («Муниципальные районы» и/или «Муниципальные образования»). В этом случае не потребуется указывать виды регулируемой деятельности (они будут скрыты). Администрации МО/МР не являются регулируемыми организациями, но могут выступать в качестве уполномоченных представителей по передаче отчетности за организации, осуществляющие регулируемые виды деятельности.

Вы перейдете на страницу выбора регионального сегмента (Рисунок 3).

Примечание.

- если организация регулируется Федеральной антимонопольной службой, описанную в данной инструкции регистрацию необходимо выполнить также на портале ФГИС «ЕИАС»: <https://portal.eias.ru/>;
- если организация регулируется в нескольких регионах, необходимо проставить отметки для всех регионов, в которых осуществляется регулируемая деятельность.

<input type="checkbox"/> Брянская область	<input type="checkbox"/> Мурманская область	<input type="checkbox"/> Ростовская область	регионы с действующей региональной системой ЕИАС. Заявки на регистрацию будут отправлены администраторам выбранных регионов. Если вы хотите зарегистрироваться в системе ФГИС ЕИАС, перейдите на портал регистрации ФГИС ЕИАС .
<input type="checkbox"/> Владимирская область	<input type="checkbox"/> Ненецкий автономный округ	<input type="checkbox"/> Рязанская область	
<input type="checkbox"/> Волгоградская область	<input type="checkbox"/> Нижегородская область	<input type="checkbox"/> Самарская область	
<input type="checkbox"/> Воронежская область	<input type="checkbox"/> Новгородская область	<input type="checkbox"/> Саратовская область	
<input type="checkbox"/> г. Москва	<input type="checkbox"/> Оренбургская область	<input type="checkbox"/> Сахалинская область	
<input type="checkbox"/> г. Севастополь	<input type="checkbox"/> Орловская область	<input type="checkbox"/> Смоленская область	
<input type="checkbox"/> ГПЭ	<input type="checkbox"/> Пермский край	<input type="checkbox"/> Ставропольский край	
<input type="checkbox"/> Департамент цен и тарифов Кемеровской области	<input type="checkbox"/> Платформа обучения	<input type="checkbox"/> Тамбовская область	
<input type="checkbox"/> Еврейская автономная область	<input type="checkbox"/> Приморский край	<input type="checkbox"/> Тверская область	
<input type="checkbox"/> Забайкальский край	<input type="checkbox"/> Псковская область	<input checked="" type="checkbox"/> <u>Томская область</u>	
<input type="checkbox"/> Ивановская область	<input type="checkbox"/> РАО <РАО Энергетические системы Востока>	<input type="checkbox"/> Тульская область	
<input type="checkbox"/> Иркутская область	<input type="checkbox"/> Республика Адыгея	<input type="checkbox"/> Тюменская область (Департамент)	
<input type="checkbox"/> ИСМ	<input type="checkbox"/> Республика Алтай	<input type="checkbox"/> Тюменская область (РЭК)	
<input type="checkbox"/> Кабардино-Балкарская республика	<input type="checkbox"/> Республика Башкортостан	<input type="checkbox"/> Удмуртская Республика	
<input type="checkbox"/> Калининградская область	<input type="checkbox"/> Республика Дагестан	<input type="checkbox"/> Ульяновская область	
<input type="checkbox"/> Камчатский край	<input type="checkbox"/> Республика Калмыкия	<input type="checkbox"/> Хабаровский край	
<input type="checkbox"/> Карачаево-Черкесская Республика	<input type="checkbox"/> Республика Карелия	<input type="checkbox"/> Челябинская область	
<input type="checkbox"/> Кемеровская область	<input type="checkbox"/> Республика Коми	<input type="checkbox"/> Чеченская Республика	
<input type="checkbox"/> Кировская область	<input type="checkbox"/> Республика Крым	<input type="checkbox"/> Чувашская Республика	
<input type="checkbox"/> Костромская область	<input type="checkbox"/> Республика Марий Эл	<input type="checkbox"/> Чукотский автономный округ	
<input type="checkbox"/> Краснодарский край	<input type="checkbox"/> Республика Мордовия	<input type="checkbox"/> Ямало-Ненецкий автономный округ	
<input type="checkbox"/> Красноярский край	<input type="checkbox"/> Республика Саха (Якутия)	<input type="checkbox"/> Ярославская область	
Омская область	Калужская область	Ленинградская область	
Свердловская область	Ханты-Мансийский автономный округ	Свердловская область	
Новосибирская область	Алтайский край	ФГИС ЕИАС ФСТ России	
Республика Бурятия			

Рисунок 3. Выбор региона

После отметки необходимых регионов нажмите кнопку «Далее». Вы перейдете на страницу выбора организаций, за которые будет предоставляться отчетность (Рисунок 4).

Если Ваша организация является Администрацией МР/МО или предоставляет услуги по передаче отчетности в ФАС и/или региональные органы регулирования за другие регулируемые организации, т.е. является уполномоченным представителем, то на данном этапе необходимо указать все подотчетные организации из реестра и приложить отсканированные копии подтверждающих документов (доверенностей).

Если в перечне организаций не обнаружена требуемая организация, значит она не занесена в Реестр регулируемых организаций. В этом случае вам необходимо обратиться в орган регулирования соответствующего региона для добавления этой организации в Реестр регулируемых организаций.

Если Ваша организация отчитывается только за себя и не является уполномоченным представителем по передаче отчетности за другие организации, необходимо выбрать из реестра только свою организацию, в качестве подтверждающего документа приложить отсканированную копию учредительных

документов, либо копию договора с Удостоверяющим центром, в котором была приобретена электронная подпись.

Регистрация
Выбор сообщества

Вход

Выберите из реестра регулируемых организаций те, за которые вы уполномочены предоставлять отчетность. Для каждой организации необходимо загрузить также подтверждающий документ.

Выбор региона организации:
Выберите регион

Выбор организации:
Выбор организации

Загрузка файла подтверждающего право на отчетность за организацию:
Выбрать

Добавить

Организации, за которые будет предоставляться отчетность:

Сегмент ЕИАС	Название организации
Заявки отсутствуют.	

Назад Далее

Рисунок 4. Уполномоченный представитель

После указания организаций, за которые будет предоставляться отчетность, нажмите кнопку «Далее». Вы перейдете на страницу регистрации пользователя, где необходимо указать ФИО, должность, контактный телефон, логин и пароль, а также загрузить файл личного сертификата электронной подписи пользователя (файл с расширением *.cer или *.crt), полученный в удостоверяющем центре (Рисунок 5).

Укажите удобные для Вас логин и пароль. Логин может состоять из латинских символов в нижнем регистре, содержать цифры и знак подчеркивания. Рекомендуем указывать логин латинскими символами, в соответствии с ФИО пользователя. Например (ФИО – Белов Петр Иванович):

- ribelov
- pbelov
- belov_69

Пароль должен соответствовать требованиям безопасности (в случае несоответствия вы увидите соответствующее предупреждение).

 **Регистрация**
Данные пользователя

Укажите логин и введите пароль для доступа к portalу. Эти же данные будут использоваться при авторизации в программном модуле "ЕИАС Мониторинг".

Логин

Пароль

Подтверждение пароля

Имя

Отчество

Фамилия

Должность

Телефон

Адрес электронной почты

Сертификат

Укажите личный сертификат, выданный сотруднику вашей организации (файл с расширением .cer)

Учетная запись
Вам нужно выбрать имя для входа в систему и пароль. Имя пользователя должно состоять из латинских символов. Длина пароля – не меньше 6 символов.

Данные пользователя
Вам нужно ввести информацию о пользователе, подающем заявку. В дальнейшем этот пользователь будет администратором организации и сможет добавлять в эту организацию других пользователей.

Рисунок 5. Ввод данных пользователя

После заполнения всех полей нажмите кнопку «Готово». Будет выполнена отправка заявки на регистрацию (Рисунок 6). После этого будет произведен переход на главную страницу портала, где Вы сможете осуществить вход, заполнив поля с логином и паролем, которые были указаны при регистрации.

 **Регистрация**
Заявка отправлена Вход

Заявка на регистрацию была отправлена администраторам выбранных регионов.

Рисунок 6. Процедура подачи заявки завершена

На адрес электронной почты, указанный вами при регистрации, придет подтверждение о том, что ваша заявка отправлена администраторам соответствующих регионов. После принятия или отклонения заявки администратором, на вашу электронную почту поступит соответствующее уведомление. В случае, если заявка на регистрацию будет отклонена, необходимо повторно произвести регистрацию, устранив указанные администратором замечания.

2. «Личный кабинет» пользователя в РСД ЕИАС Томской области

После подтверждения регистрации администратором Вы сможете войти в «Личный кабинет» пользователя в РСД ЕИАС Томской области. Для этого в форме авторизации <https://regportal-tariff.ru> (рисунок 1) введите указанные Вами при регистрации имя пользователя (логин) и пароль.

В «Личном кабинете» Вы сможете выполнять перечисленные ниже действия (Рисунок 7).



Рисунок 7. Возможности «Личного кабинета»

• Формирование заявки на подключение к другому региону

Для того чтобы подключиться к еще одному региону (региональному сегменту ЕИАС), справа вверху нажмите на «Выход». После этого Вы будете перенаправлены на форму входа в региональный сегмент. Нажав на ссылку «Регистрация», Вы сможете сформировать заявку на регистрацию в нужном регионе.

Процесс регистрации в новом регионе полностью аналогичен описанному выше. Во избежание путаницы и ошибок при дальнейшей работе с ЕИАС рекомендуется

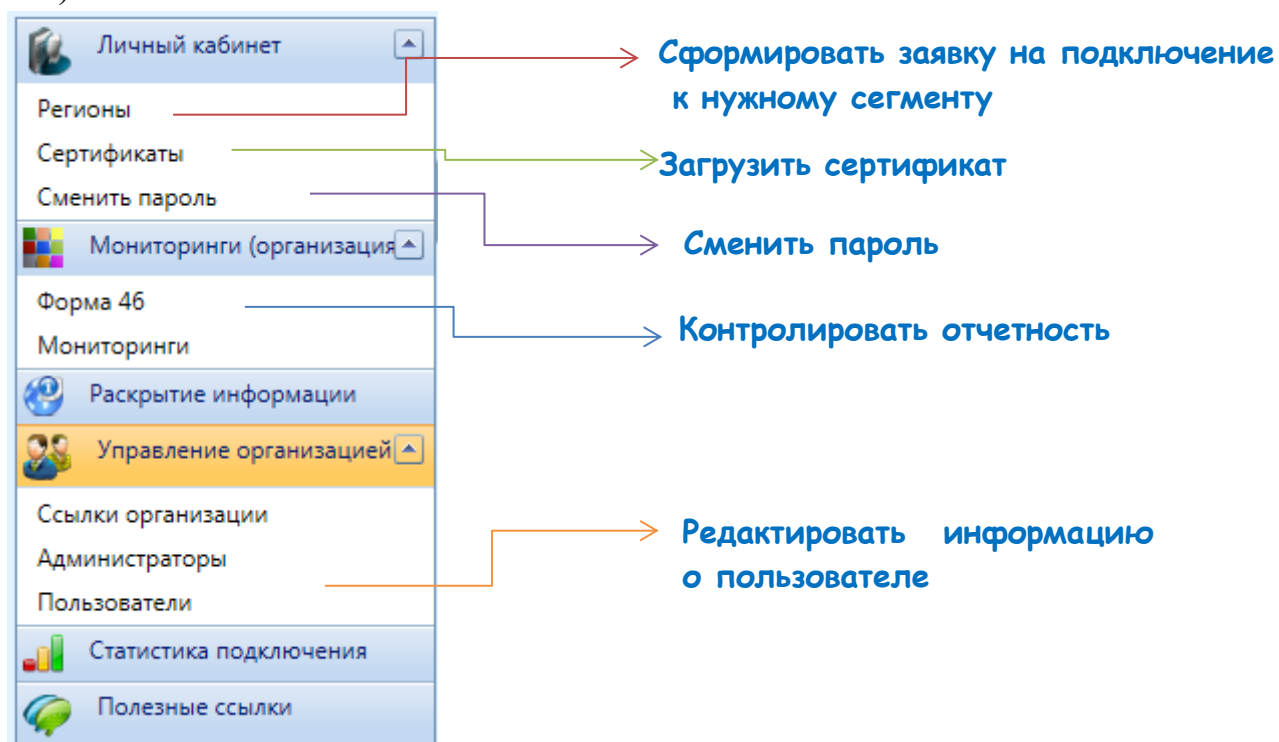
указывать одни и те же имя пользователя (логин) и пароль при регистрации во всех сегментах ЕИАС.

- **Загрузка сертификата электронной подписи на сервер**

Чтобы загрузить сертификат, вам необходимо выбрать раздел «Личный кабинет» – «Сертификаты». Затем нажать кнопку «Выбрать» рядом с полем «Загрузка сертификата», указать место расположения файла сертификата (с расширением *.cer или *.crt) и нажать кнопку «Открыть», затем кнопку «Загрузить» (Рисунок 9). Новый сертификат появится в списке сертификатов пользователя.



Рисунок 9. Загрузка сертификата

- **Сменить пароль**

Чтобы сменить пароль, необходимо зайти в раздел «Личный кабинет» – «Сменить пароль», ввести в соответствующие поля текущий пароль, новый пароль и подтверждение пароля (новый пароль повторно), затем нажать кнопку «Сменить пароль» (Рисунок 10).

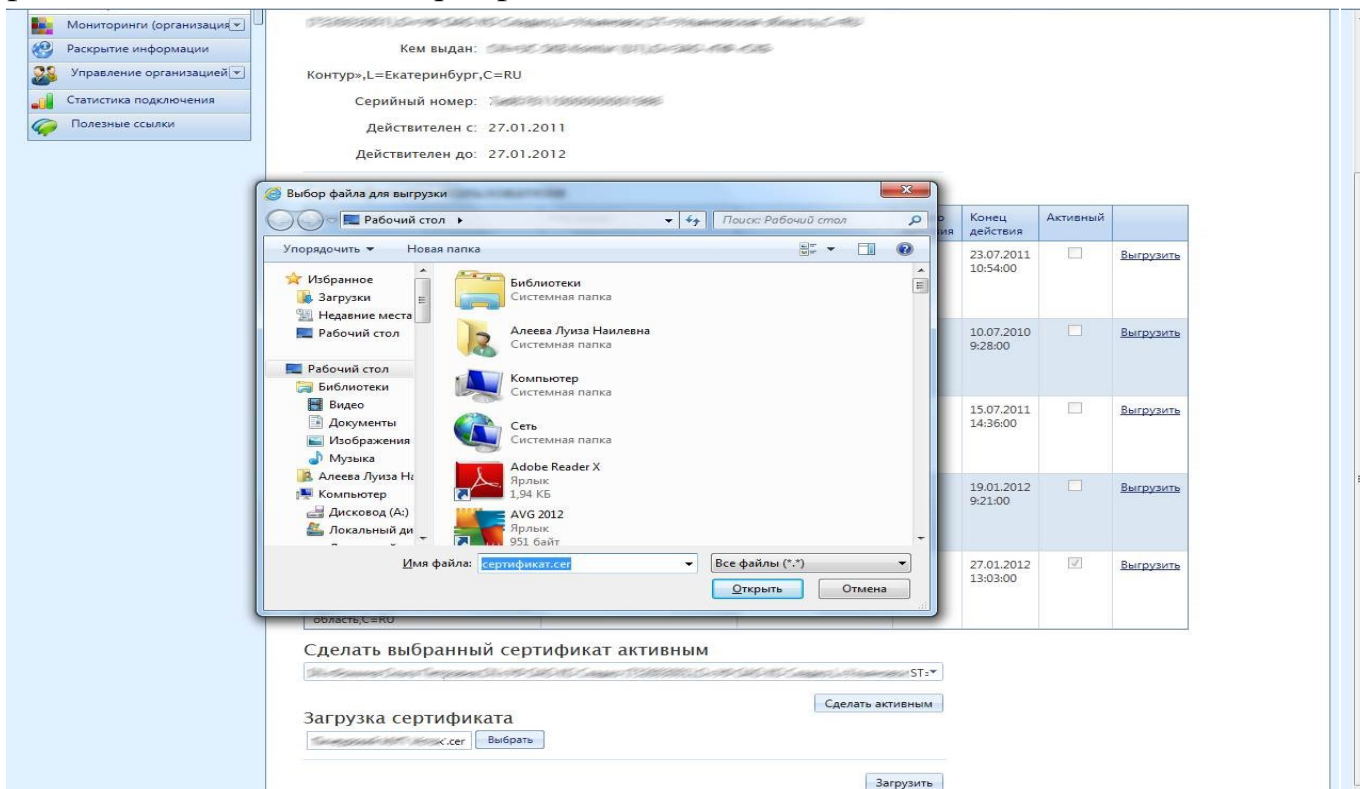

Личный кабинет

Смена пароля

Личный кабинет

- Регионы
- Сертификаты
- Сменить пароль**
- Мониторинги (организация)
- Раскрытие информации
- Управление организацией
- Статистика подключения
- Полезные ссылки

Текущий пароль:

Новый пароль:

Подтверждение пароля:

Рисунок 10. Смена пароля

- **Редактирование информации пользователя**

Для изменения фамилии, имени, отчества, должности, адреса электронной почты и телефона пользователя необходимо зайти в раздел «Управление организацией» – «Пользователи» и нажать значок «Правка» (Рисунок 11).



Рисунок 11. Редактирование информации

В раскрывшейся форме необходимо внести требуемые корректировки, затем нажать значок «Обновить» в правом нижнем углу окна (Рисунок 12).

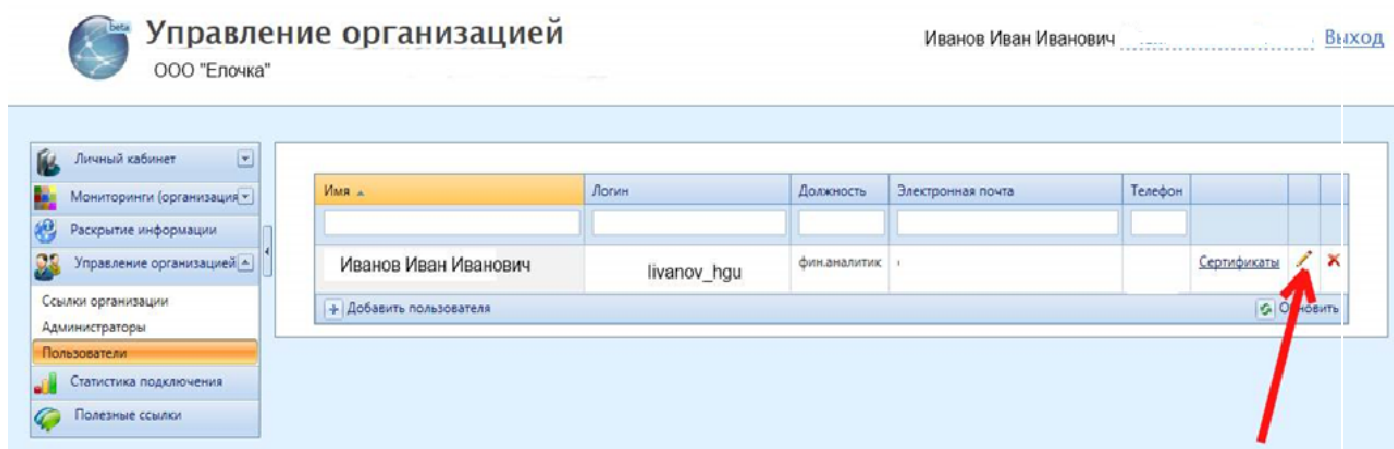
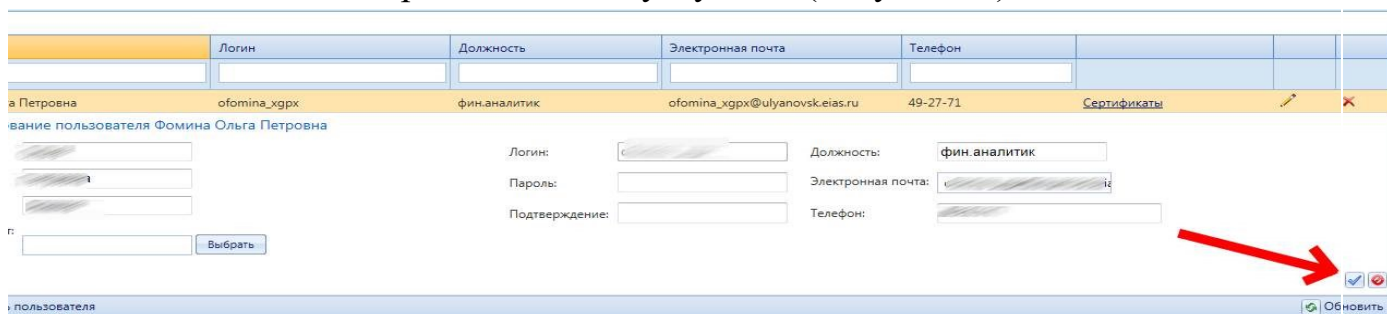

Рисунок 12. Подтверждение изменений

3. Настройка модуля «ЕИАС Мониторинг»

Для направления отчетности в адрес органа тарифного регулирования необходимо установить и настроить программный модуль «ЕИАС Мониторинг – АРМ Специалиста» в соответствии с [инструкцией](#).